

Underrättelser för sjöfarande Sjöfartsverket



Underrättelser för sjöfarande Områdesindelning



Ufs-redaktionen
Sjöfartsverket
601 78 Norrköping

Tel: 0771 630 605
E-post: ufs@sjofartsverket.se

Ansvarig utgivare:
Affärsområdeschef Patrik Wiberg

Underrättelser för sjöfarande (Ufs) publiceras i ett häfte i PDF-format som i allmänhet utkommer varje vecka. Häftet är en sammanställning av de notiser som publiceras på Sjöfartsverkets webbplats: www.sjofartsverket.se/ufs Ufs-notiser innehåller uppgifter om förändringar i sjökort och annan information av vikt för navigering i svenska farvatten.

Informationen om förändringar i utländska vatten är begränsad. Ufs ger inte tillräckligt detaljerade upplysningar för att användaren ska kunna hålla andra länders sjökort fullständigt uppdaterade. Ologiska sidbrytningar kan ibland uppstå då häftet genereras automatiskt från en databas.

Tillkännagivanden - Generell information, t.ex. nytryck av sjökort och kungörelser av beslut från olika myndigheter.

Underrättelser - Sjökortsrättelser samt temporära och preliminära notiser gällande en specifik geografisk plats.

En (*) framför notisens nummer anger att notisen är utfärdad av svensk myndighet och gäller svenska farvatten.

Bokstaven (P) efter numret anger att notisen är av förberedande art. Notisen kommer senare att ersättas med en verkställighetsnotis.

Bokstaven (T) efter numret anger att informationen gäller tillfälligt och upphör när giltighetstiden är slut eller att notisen ersatts med ny information via en verkställighetsnotis eller en ny T-notis.

Informationen som publiceras i preliminära och temporära notiser utkommer i allmänhet även som uppdateringar till elektroniskt sjökort (ENC). Om de inte återfinns i ENC finns texten "Visas ej i ENC" i notisen.

Bäringar är rättvisande från 0° medurs till 360°. När uppgiften gäller fyrsken, anges bäring från sjön i riktning mot fyren.

Sjökortsbilder i Ufs-notiser är avsedda för att förtydliga och förenkla rättelsearbetet. De är inte avsedda att klippas ut och införas i sjökort. I allmänhet beskrivs och visas rättelsen i det sjökort som har störst skala.

Uppgiftslämnaren är ansvarig för sakinnehållet i Ufs-notiser. Mer information om Ufs återfinns i publikationen **Ufs A**.

Sjöfynd (Lag 1918:163)

All hantering gällande Sjöfynd hänvisas till Polismyndigheten. Sjöfynd publiceras på Sjöfartsverkets webbplats: www.sjofartsverket.se/ufs

Rapportera faror och fel

Vid iakttagelse av fel på utmärkning, släckta fyror, drivande föremål eller annat som kan utgöra fara för sjöfarten ska Sweden Traffic snarast kontaktas:

Tel: 0771-63 06 85

VHF anrop: Sweden Traffic på lämplig trafikkanal.

E-post: swedentraffic@sjofartsverket.se

Berörda sjökort och notisnummer

Berörda sjökort	Notisnr	Berörda sjökort	Notisnr
10	16703 (T)	6142	16731 (T)
61	16703 (T)	6143	16722 (T)
62	16703 (T)	6144	16722 (T)
62	16716 (T)	6145	16722 (T)
71	16716 (T)	6162	16703 (T)
92	16724 (T)	6163	16703 (T)
92	16727	6171	16643
93	16727	6181	16618 (T)
93	16728	6212	16721
113	16730 (T)	9312	16596 (T)
514	16717 (T)		
612	16079		
613	16079		
615	16722 (T)		
616	16703 (T)		
622	16646		
731	16716 (T)		
741	16642		
922	16712		
923	16724 (T)		
924	16724 (T)		
931	16596 (T)		
937	16647		
1352	16596 (T)		
1353	16706 (T)		
4211	16657		
6142	16660 (T)		

TILLKÄNNAGIVANDEN

*** 16719**

Sjökort: 411, 412, 71, 711, 713, 731

Sverige. Ej områdesbundet. Nytryck av sjökort. Ny edition av kort 411, 412, 71, 711, 713 och 731.

Följande sjökort utkom i nytt tryck under april 2022:

Sjökort	Edition
411	11.0 NEW EDITION
412	10.0 NEW EDITION
71	5.0 NEW EDITION
711	9.0 NEW EDITION
713	9.0 NEW EDITION
731	13.0 NEW EDITION

Ett sjökort utkommer i NEW EDITION när det innehåller viktiga förändringar som inte har kunnat beskrivas i Ufs på ett tillräckligt detaljerat sätt.

Sjöfartsverket, Norrköping. Publ. 26 apr 2022

UNDERRÄTTELSE

Områden utan notiser i detta häfte

Norra Kvarken
Ålands hav och Skärgårdshavet
Finska viken
Rigabukten
Sydöstra Östersjön
Sydvästra Östersjön
Store- och Lillebaelt
Övriga inlandsfarvatten
Ej områdesbundet

Bottenviken

*** 16657**

Sjökort: 4211

Sverige. Bottenviken. Skellefteå. Skelleftehamn. Utmärkning.

Inför	specialprick i position a) och b)	a)	64-40,942N	021-14,918E
		b)	64-40,915N	021-15,167E

Bsp Bottenviken 2018/s64

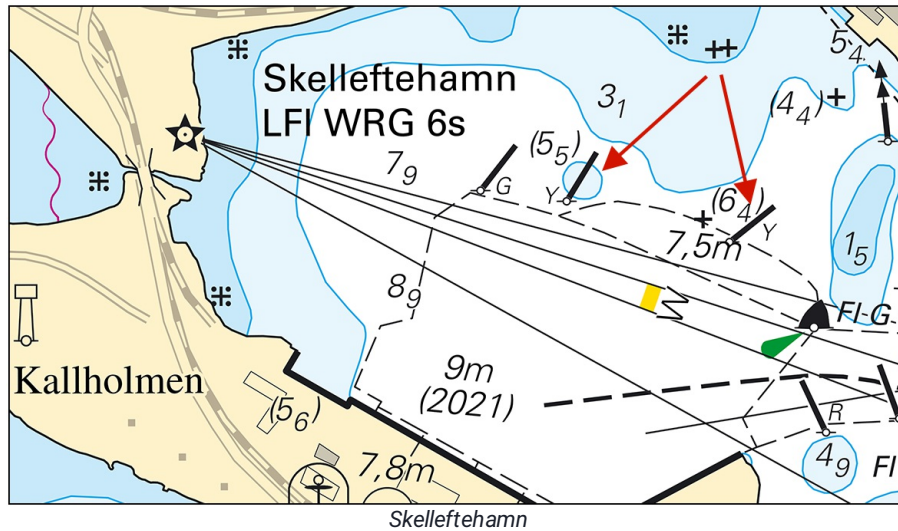

Transportstyrelsen. Publ. 27 apr 2022

Bottenhavet

*** 16717 (T)**

Sjökort: 514

Sverige. Bottenhavet. Husum. Rågön. Arbeten. Provboringar.

Tid: 27 april - slutet av maj

Provborringsarbeten pågår i det i sjökortbilden markerade området.

Fartygstrafiken ombedes navigera med försiktighet i området.

Arbetsområde ca pos	63-19,0N	019-09,3E
---------------------	----------	-----------

Visas ej i ENC.

Bsp Bottenhavet N 2019/s53

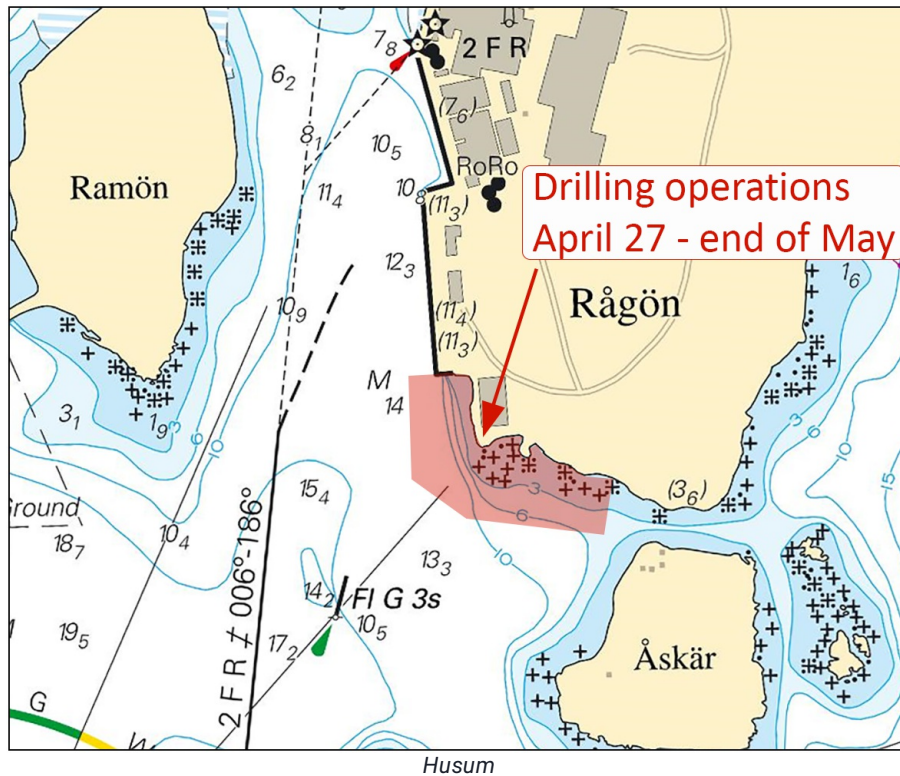

Metsä Board. Publ. 22 apr 2022

Norra Östersjön

* 16079

Sjökort: 612, 613

Sverige. Norra Östersjön. Stockholms skärgård. Rödlöga. Fartbegränsningar.

Följande uppdaterade fartbegränsningar gäller vid Rödlöga:

1. Fartyg får inte framföras med högre fart än 5 knop i sundet mellan Västerö och Rödlöga.
2. Fartyg får inte framföras med högre fart än 8 knop inom det vattenområde norr om Rödlöga som enligt bilden begränsas av räta linjer mellan Västerö – Lönnskär – Megeskär – Högsjär – Kokobben – Rönnören – Rönnörsgunden – Askören – Gräsklappen – Båtkobben – Getholmen – Stacköran (Rödlöga) – Rödlöga – Västerö (via den norra begränsningslinjen till fartbegränsningen om 5 knop).

Skylthållare: Norrtälje kommun

	Rödlöga	59-35,7N	019-09,9E
Ändra	fartbegränsningar '5 kn' och '8 kn' enligt sjökortsbild		

Bsp Stockholm N 2020/s30, Bsp Stockholm N 2022/s30

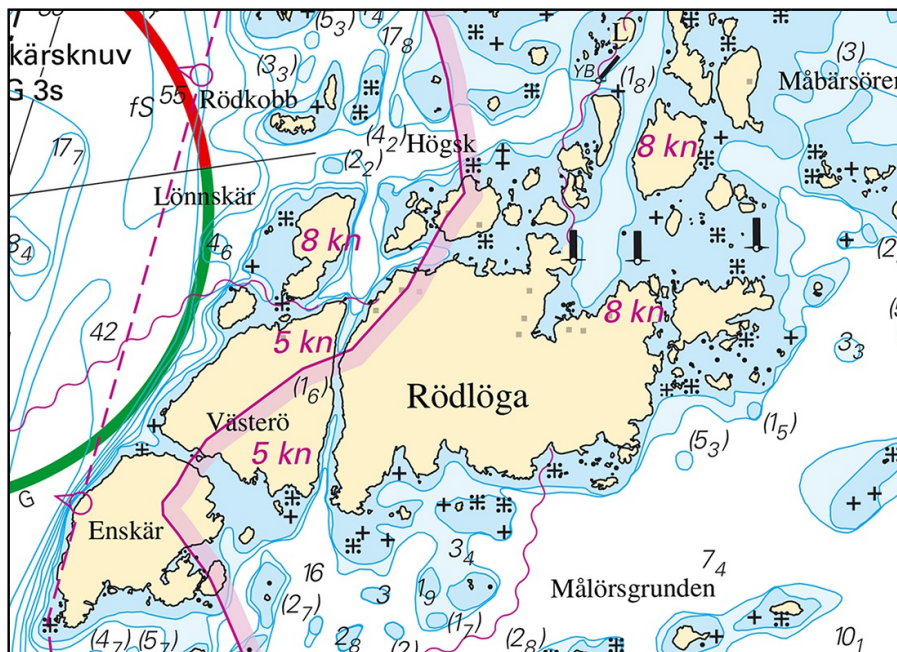

Fartbegränsningar Rödlöga

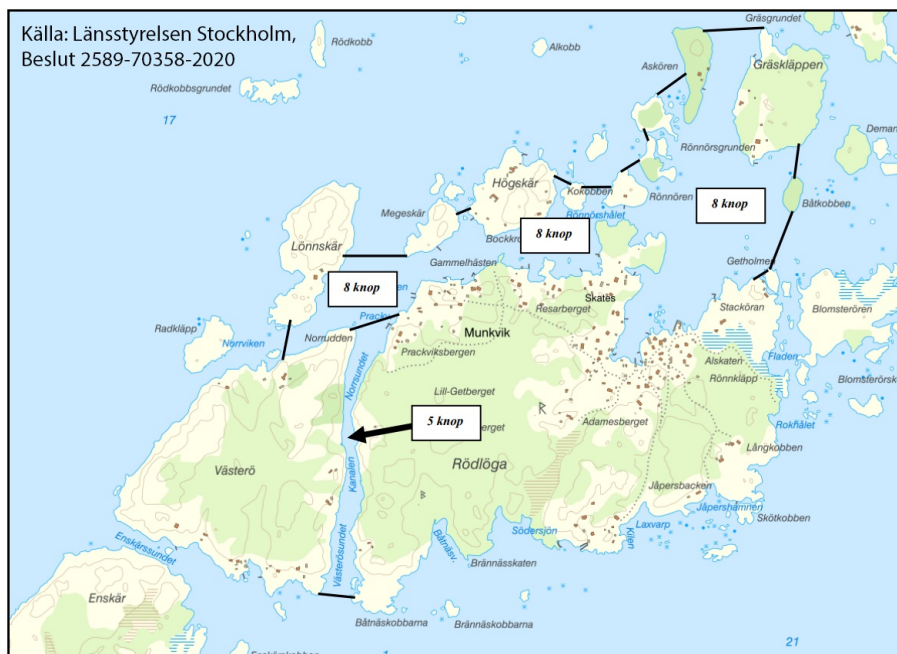

Karta Länsstyrelsen Stockholm

Länsstyrelsen i Stockholm. Publ. 27 apr 2022

* 16643

Sjökort: 6171

Sverige. Norra Östersjön. Nynäshamn. Hamnviken. **Fartbegränsning.**

Inför	tidsbegränsad fartbegränsning 12 knop mellan 1 juni - 30 september i Hamnviken	58-53,31N	017-55,34E
--------------	--	-----------	------------

BSP Stockholm S 2020/s26, BSP Stockholm S 2022/s26

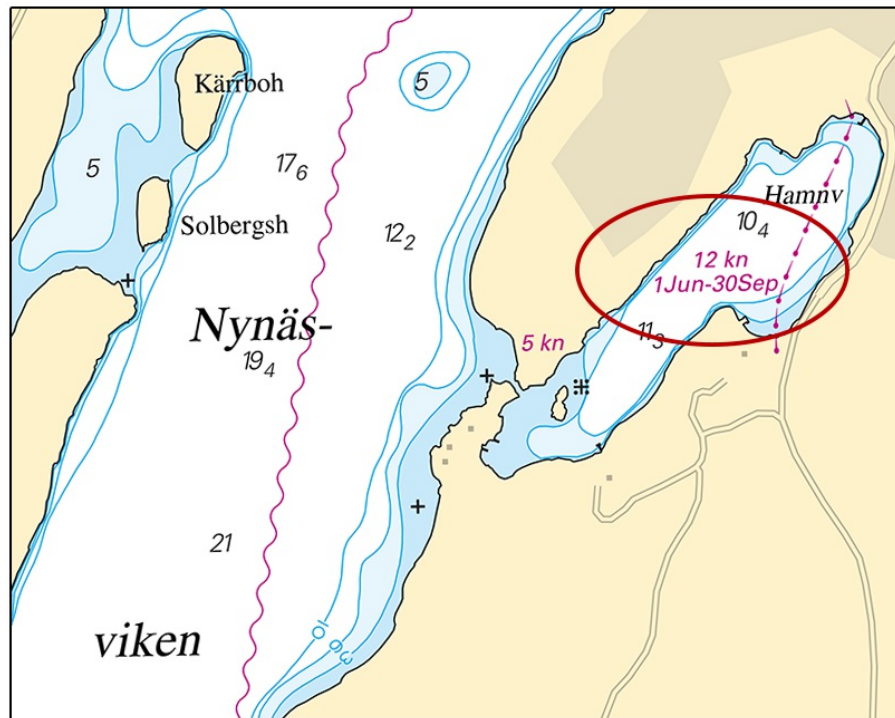

Fartbegränsning i Hamnviken

Länsstyrelsen Stockholm. Publ. 27 apr 2022

*** 16660 (T)****Sjökort: 6142**

Sverige. Norra Östersjön. Stockholms skärgård. V om Vaxholm. Tallaröfjärden. Motorbåtsevenemang. Avlyst vattenområde.

Tid: 14 - 15 maj, dagligen mellan 0900 - 1700.

Del av Tallaröfjärden kommer att vara avlyst för all sjötrafik med anledning av motorbåtsevenemang.

Passage kommer att vara möjlig efter överenskommelse med säkerhetsbåtar i området.

Avlyst område ca position	59-24,1N	018-18,1E
---------------------------	----------	-----------

Visas ej i ENC.

Bsp Stockholm M 2020/s14, s46, BSP Stockholm M 2022/s14, s46, Bsp Stockholm N 2020/s42, Bsp Stockholm N 2022/s42

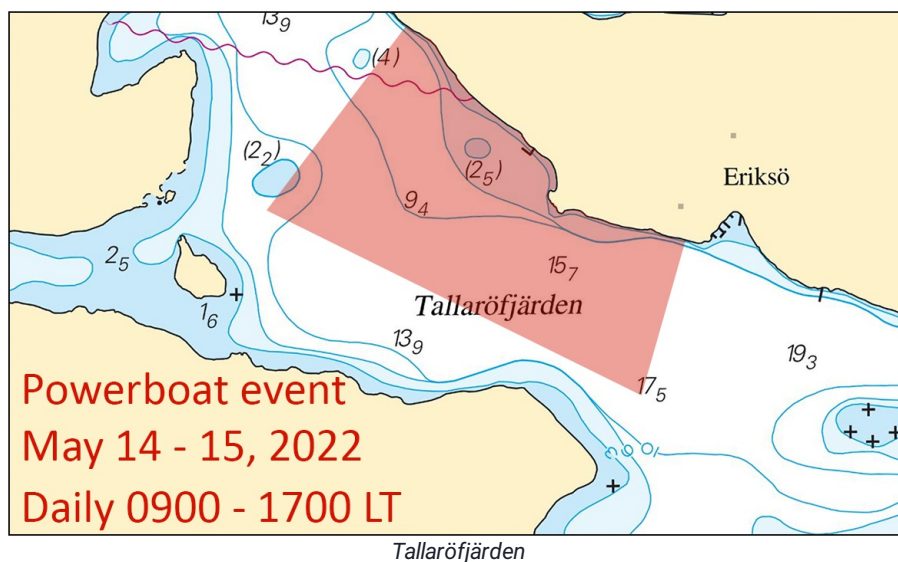

Länsstyrelsen, Stockholm. Publ. 27 apr 2022

*** 16703 (T)**

Sjökort: 10, 61, 616, 6162, 6163, 62

Sverige. Norra Östersjön. O om Utö. Skjutvarning. 16 - 19 maj 2022.

Position: Ca	58-54N	018-20E	Utö skjutområde
--------------	--------	---------	-----------------

Under angivna tider pågår skarpskjutning på Utö skjutfält varvid riskområdet O om Utö är avlyst ut till det avstånd som anges i tabellen.

Under dygnets mörka timmar sker skjutning oftast med lys- och signalammunition.

Upplysningar under pågående skjutning lämnas på VHF kanal 16, anrop Utö skjutfält, eller tel. 08-501 570 45. Information om kommande skjutningar, tel: 010-823 18 23, Muskö Sjöcentral.

Datum	Tid	Riskavstånd från stranden
16 - 19 maj	1200 - 2100	1,8 M

Visas ej i ENC.

BSP Stockholm S 2020/s04, s05, s13, s17, s18, s19, s34, s35, s37, BSP Stockholm S 2022/s04, s05, s13, s17, s18, s19, s34, s35, s37

Försvarsmakten. Publ. 27 apr 2022

*** 16721**

Sjökort: 6212

Sverige. Norra Östersjön. Norrköping. Motala ström. Inre hamnen. Kajer.

Se: 2020:821/15199(T)

Stryk	kajnummer 6, 7, 10, 13, 14, 18 och 24	58-35,7N	016-12,1E	se sjökortsbild
--------------	---------------------------------------	----------	-----------	-----------------

Bsp Ostkusten 2021/s58

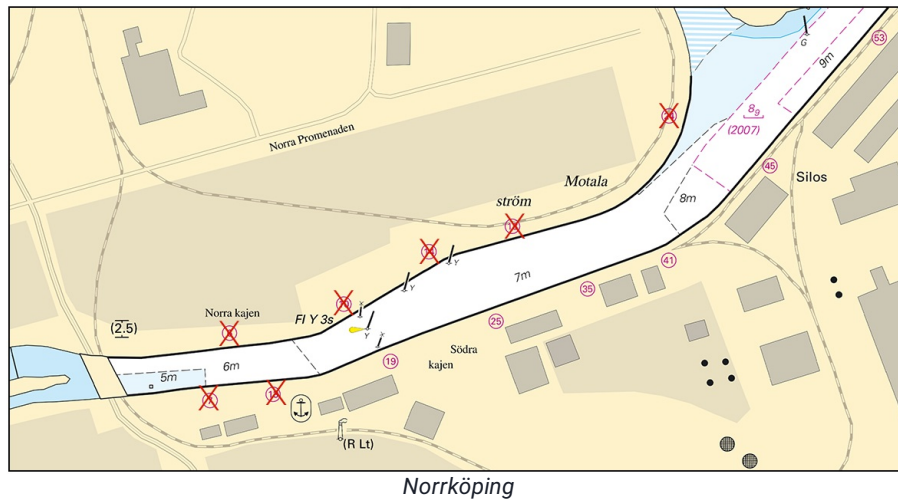

Norrköpings kommun. Publ. 27 apr 2022

* 16722 (T)

Sjökort: 6143, 6144, 6145, 615

Sverige. Norra Östersjön. Stockholms skärgård. Sandhamn. Nämndöfjärden. Kanholmsfjärden. Ombyggnad av fyrar.

Tid: Tills vidare

Ett antal fyrar i området runt Sandhamn genomgår ombyggnad.

Fyrarna kan komma att vara släckta under ombyggnationen.

Fyrar som byggs om

Farfarsgrundet Iso 4s WRG	a)	59-17,684N	018-53,319E
Smörasken Q W	b)	59-18,036N	018-52,129E
Sandhamns stångskär Iso 4s WRG	c)	59-16,641N	019-00,003E
Gastholmsgrundet Q G	d)	59-19,102N	018-48,628E
Vindalsö Q W	e)	59-17,113N	018-51,457E
Svartgrund Iso 4s WRG	f)	59-16,909N	018-52,037E
Franska stenarna FI(2) 6s WRG	g)	59-14,869N	018-39,934E

Visas ej i ENC. Adm. LoL C6666 Adm. LoL C6496 Adm. LoL C6481 Adm. LoL C6482-1 Adm. LoL C6478 Adm. LoL C6482 Adm. LoL C6468

Bsp Stockholm M 2020/s24, s25, s29, s31, s32, s47, s52, Bsp Stockholm M 2022/s24, s25, s29, s31, s32, s47, s52, Bsp Stockholm N 2020/s35, s41, Bsp Stockholm N 2022/s35, s41

Sjöfartsverket. Publ. 27 apr 2022

* 16731 (T)

Sjökort: 6142

Sverige. Norra Östersjön. Stockholm. Nacka. Skurusundet. Bro byggs. Begränsad framkomlighet.

Se: 2020:817/15103(P)

Tid: 2 - 6 maj 2022

En bro anläggs strax söder om befintlig bro i Skurusundet.

Passage under bron kan stoppas tillfälligt p.g.a. risk för fallande föremål. Väntetid beräknas till ca 10 minuter. Kontakta bevakningsbåtar för passage.

För vidare information kontaktas produktionsledningen på tel. 073-5190820 eller 073-5190838.

59-18,82N	018-13,30E	Bro under byggnad
-----------	------------	-------------------

Visas ej i ENC.

Bsp Stockholm M 2020/s11, BSP Stockholm M 2022/s11

Itinera. Publ. 27 apr 2022

Mälaren och Södertälje kanal

*** 16618 (T)**

Sjökort: 6181

Sverige. Mälaren och Södertälje kanal. Södertälje kanal och sluss. Farled tillfälligt avlyst 27 - 29 maj, 2022.

Se: 2022:904/16664(T)

Tid: 27 maj 0600 - 29 maj 2300, 2022.

Farleden genom Södertälje kanal och sluss är avlyst för all båt- och fartygstrafik.

Avlysningen gäller farleden mellan positionerna a) och b).

Nordlig avgränsning för avlysning	a)	59-12,27N	017-37,43E	Mälarhamnen
Sydlig avgränsning för avlysning	b)	59-10,90N	017-39,38E	Igelstaviken

Bsp Mälaren - Hjälmaran 2020/s30, s31

Sjöfartsverket. Publ. 27 apr 2022

*** 16730 (T)**

Sjökort: 113

Sverige. Mälaren och Södertälje kanal. Västerås hamn. Västra hamnen. Reparationsarbeten. Dykning.

Tid: 4 maj - 30 juni 2022.

Dykning och reparationsarbeten utförs vid Oljehamnen samt vid tvärkajen i södra delen av Västra Hamnen. När dykare är i vattnet hissas signalflagga "A".

Sjöfarande uppmanas passera med försiktighet. Manövrering i vattenområdet utanför arbetsområdet bör, om möjligt, undvikas.

Oljehamnen kaj 35 - 37	59-35,64N	016-31,58E
Västra hamnen kaj 53	59-35,27N	016-31,15E

Bsp Mälaren - Hjälmaran 2020/s20, s21, s58

Loxia Group. Publ. 27 apr 2022

Mellersta Östersjön

* 16646

Sjökort: 622

Sverige. Mellersta Östersjön. NO om Valdemarsvik. Orren. Djup.

Inför	sexmeters djupkurva som omsluter positionen a) enligt sjökortsbild	a)	58-15,517N	016-50,207E
Inför	djup 5,6 i position b)	b)	58-15,454N	016-50,289E

Bsp Ostkusten 2021/s40, s41

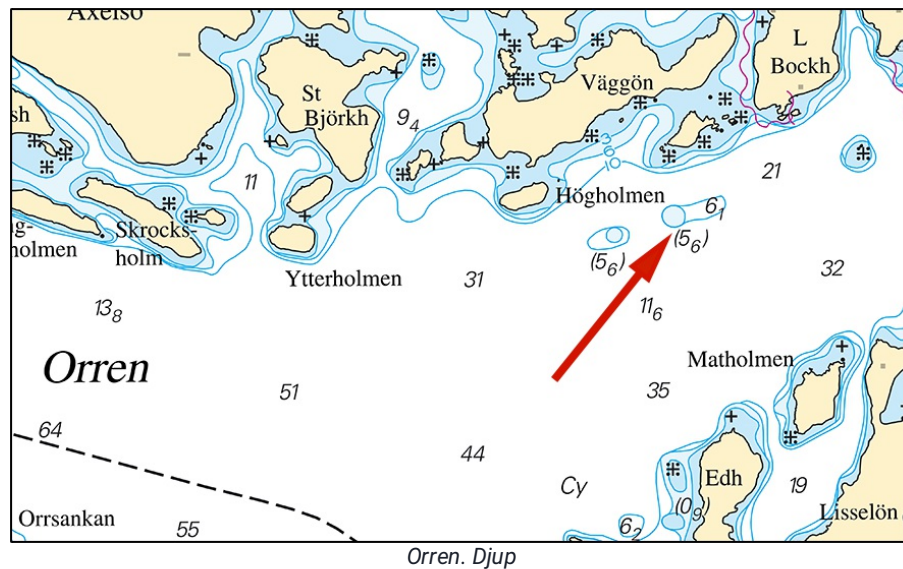

Sjöfartsverket. Publ. 27 apr 2022

* 16716 (T)

Sjökort: 62, 71, 731

Sverige. Mellersta Östersjön. Gotland. SV om Visby. Tofta. Skjutvarningar 3 - 7 maj 2022.

Under angivna tider pågår skjutning på skjutfältet vid Tofta skjutfält.

Riskområde är inom den skjutområdesgräns (R28) som visas i sjökortet. Området övervakas visuellt och eldförbud råder när fartyg passerar skjutområdet.

Upplysningar under pågående skjutning: tel. 010-829 57 17.

Under dygnets mörka timmar sker skjutning oftast med lys- och signalammunition.

Tofta skjutfält	57-34,8N	018-00,8E
-----------------	----------	-----------

Datum	Tid	Riskavstånd från stranden
3 maj	0900 - 2030	3,8 M
4 maj	1000 - 2300	3,8 M
5 maj	1000 - 2400	3,8 M
6 maj	1000 - 2100	3,8 M
7 maj	0900 - 2000	3,8 M

Visas ej i ENC.

Bsp Ostkusten 2021/s07

Försvarsmakten. Publ. 27 apr 2022

Södra Östersjön

* 16642

Sjökort: 741

Sverige. Södra Östersjön. SV om Karlskrona. Hasslö. Bollösund. Utmärkning.

Inför	ostkardinalprick	56-06,344N	015-29,098E
-------	------------------	------------	-------------

Bsp Hanöbukten 2018/s16, Bsp Hanöbukten 2022/s16

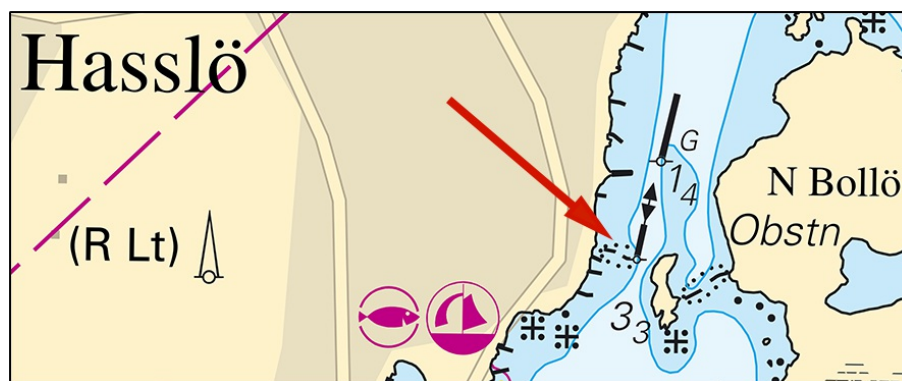

Bollösund. Utmärkning

Transportstyrelsen. Publ. 27 apr 2022

Öresund

*** 16712.**
Sverige. Öresund. Höganäs hamn. Djup.

Sjökort: 922

En sjömätning i Höganäs hamn har påvisat andra djup än vad som redovisas i sjökortet.

De viktigaste förändringarna redovisas nedan i tabellform, samt i sin helhet i nästa tryck av berört sjökort.

Förändringen finns tillgänglig som en uppdatering av ENC.

Ändra	muddrad yta 8,2 så den sträcker sig ut till position a) och b)	och inför årtal (2021) under djupsiffra	a)	56-11,853N	012-31,630E
			b)	56-11,752N	012-31,623E
Ändra	djup 6,9 till 6,3		c)	56-11,854N	012-31,670E
Inför	muddrad yta 7,3		d)	56-11,788N	012-32,505E
Ersätt	ramad yta 8,2 (2015) med muddrad yta 7,6 (2021) och ändra enligt bild		e)	56-11,870N	012-32,600E
Inför	muddrad yta 6,9		f)	56-11,910N	012-32,680E
Ersätt	ramad yta 3,7 med muddrad yta 3,6		g)	56-11,960N	012-32,62E
Inför	muddrad yta 7,2		h)	56-11,900N	012-32,560E
Ersätt	ramad yta 6,2 med muddrad yta 6,0 och ändrad enligt bild		i)	56-11,864N	012-32,528E
Ersätt	ramad yta 6,4 med muddrad yta 5,7 och ändrad enligt bild		j)	56-11,830N	012-32,550E

Bsp Sydkusten 2020/s50, Bsp Västkusten S 2021/s66

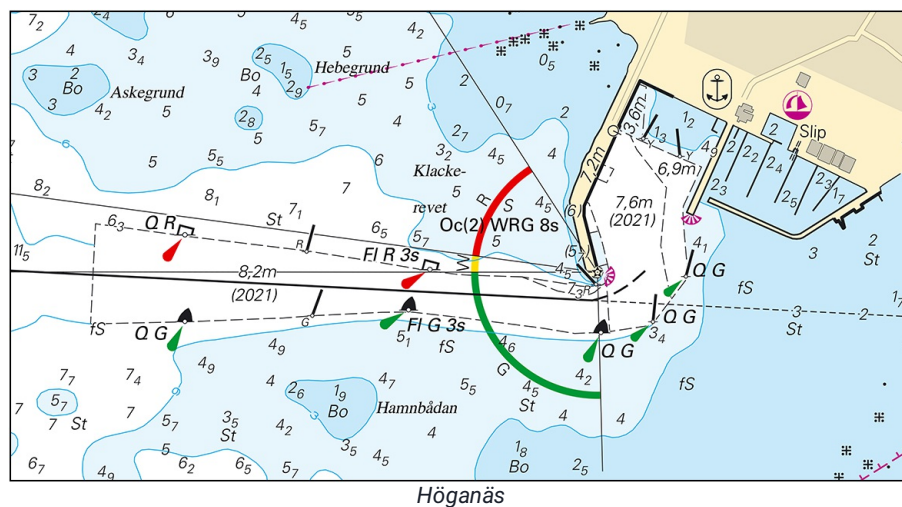

Höganäs

Kattegatt

*** 16596 (T)**

Sjökort: 1352, 931, 9312

Sverige. Kattegatt. Göteborg. Göta Älv. Hisingsbron. Tillfällig avlysning av farleden.

Tid: 21 maj 2022, 1200 - 1815.

Med anledning av Göteborgsvarvet är farleden förbi "Hisingsbron" avlyst för sjötrafik som behöver broöppning under angivna tider.

Bsp Göta kanal 2011/s59, Bsp Västkusten S 2021/s59, Trollhätte kanal - Dalslands kanal 2020/s06

Sjöfartsverket. Publ. 27 apr 2022

*** 16724 (T)**

Sjökort: 92, 923, 924

Sverige. Kattegatt. V om Halmstad. Ringenäs. Skjutvarning. 3 maj 2022.

Under angiven tid pågår skarpskjutning på Ringenäs skjutfält. Riskområdet sträcker sig ut till nedan angivet avstånd från stranden. Begränsning i sidled framgår av det i sjökortet markerade riskområdet (R41A). En skjutvarningsfyr, VQ W är tänd när skjutning pågår.

Ytterligare upplysningar: tel 035-266 39 55, 035-536 77.

Datum	Tid	Riskavstånd
3 maj	0900 - 1600	2,4 M

Position: Ca.	56-40,8N	012-38,6E	Restriktionsområde R41 A RINGENÄS
---------------	----------	-----------	-----------------------------------

Visas ej i ENC.

Bsp Västkusten S 2021/s28, s29, s30

Försvarmakten. Publ. 27 apr 2022

*** 16727 (P)**

Sjökort: 92, 93

Sverige. Kattegatt, Skagerrak. NO om Skagen. Utmärkning.

Tid: 9 maj - 9 juni 2022

Sjösäkerhetsanordningar för utmärkning av mätutrustning kommer att etableras på nedan angivna positioner.

Sjösäkerhetsanordningarna kommer att ha en svajmån på upp till 190 meter. Sjöfarande ombedes därför att hålla extra gott avstånd och bottenaktiviteter så som fiske med trål i närheten av utmärkningen avrådes.

Ungefärlig position för etablering av speciallysprick FI Y 3s i position a) - b)	a)	57-53,05N	011-02,80E
	b)	57-54,69N	010-57,013E

Visas ej i ENC.

Bsp Västkusten N 2021/s05, Bsp Västkusten S 2021/s05, s06

AquaBiota. Publ. 27 apr 2022

Skagerrak

*** 16647**
Sverige. Skagerrak. V om Strömstad. S om Syd-Långö. Dyngan. Djup.

Sjökort: 937

Stryk	djup 7,6 m	a)	58-55,888N	011-07,364E
Inför	djup 5,3 m	b)	58-55,902N	011-07,357E
Ändra	6 m djupkurva för att omringa b)			

Bsp Västkusten N 2021/s09, s35

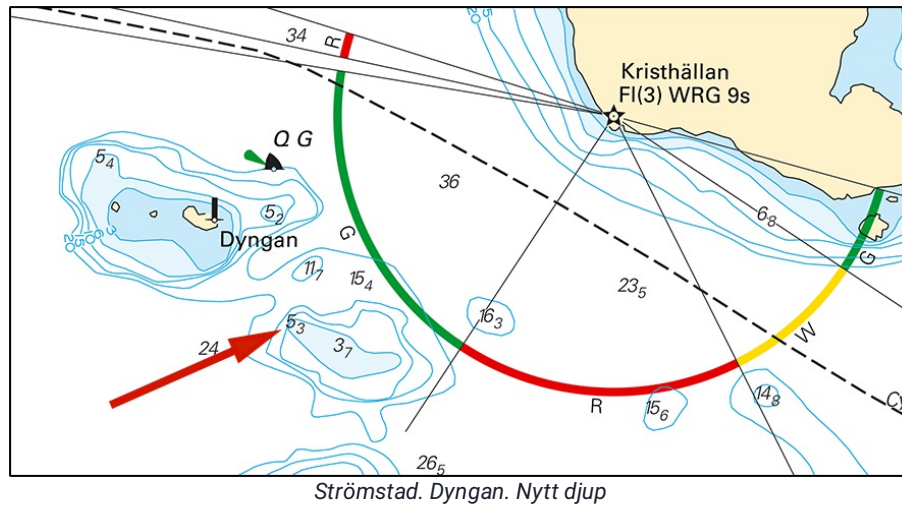

Sjöfartsverket. Publ. 27 apr 2022

16727

Sjökort: 92, 93

Sverige. Kattegatt, Skagerrak.

Notisen visas i sin helhet under området Kattegatt i häftet.

*** 16728 (P)**

Sjökort: 93

Sverige. Skagerrak. V om Väderöbod. Utmärkning.

Tid: 9 maj - 9 juni 2022

Sjösäkerhetsanordningar för utmärkning av mätutrustning kommer att etableras på nedan angivna positioner.

Sjösäkerhetsanordningarna kommer att ha en svajmån på upp till 190 meter. Sjöfarande ombedes därför att hålla extra gott avstånd och bottenaktiviteter så som fiske med trål i närheten av utmärkningen avrådes.

Ungefärlig position för etablering av specialysprick FI Y 3s i position a) - g)	a)	58-44,47N	010-34,78E
	b)	58-42,13N	010-32,25E
	c)	58-35,61N	010-36,73E
	d)	58-36,89N	010-33,45E
	e)	58-37,83N	010-29,05E
	f)	58-36,89N	010-22,11E
	g)	58-35,47N	010-18,79E

Visas ej i ENC.

Bsp Västkusten N 2021/s05, Bsp Västkusten S 2021/s05, s06

AquaBiota. Publ. 27 apr 2022

Vänern och Trollhätte kanal

*** 16706 (T)**

Sjökort: 1353

Sverige. Vänern och Trollhätte kanal. Trollhättan. Stallbackabron. Underhållsarbete. Segelfri höjd temporärt reducerad.

Tid: 10 maj - 5 juli 2022.

Den segelfria höjden reduceras till 25,9 meter under den angivna tiden p.g.a. underhållsarbeten.

Projektledare kan kontaktas på telefonnummer 0703-70 72 39.

Stallbackabron	a)	58-18,59N	012-19,02E
----------------	----	-----------	------------

Bsp Göta kanal 2011/s43, Trollhätte kanal - Dalslands kanal 2020/s22

Alucrom. Publ. 27 apr 2022